

IDENTIFICACIÓN

PA-BM.11 (83)

BARRIO

BAHÍA DE MÁLAGA

HOJA

5

PLANEAMIENTO INCORPORADO:

PERI San Julián. Cmno. de los Carabineros

Identificación y Localización

Ordenación

Planeamiento y Gestión

Planeamiento incorporado:

Plan Especial de Reforma Interior "San Julián. Camino de los Carabineros". Aprobación Definitiva: 20-07-92.

Gestión Urbanística:

Cesiones. Aprobación Definitiva: 01-02-94

Convenio Urbanístico:

Plan Especial de Infraestructuras Básicas:

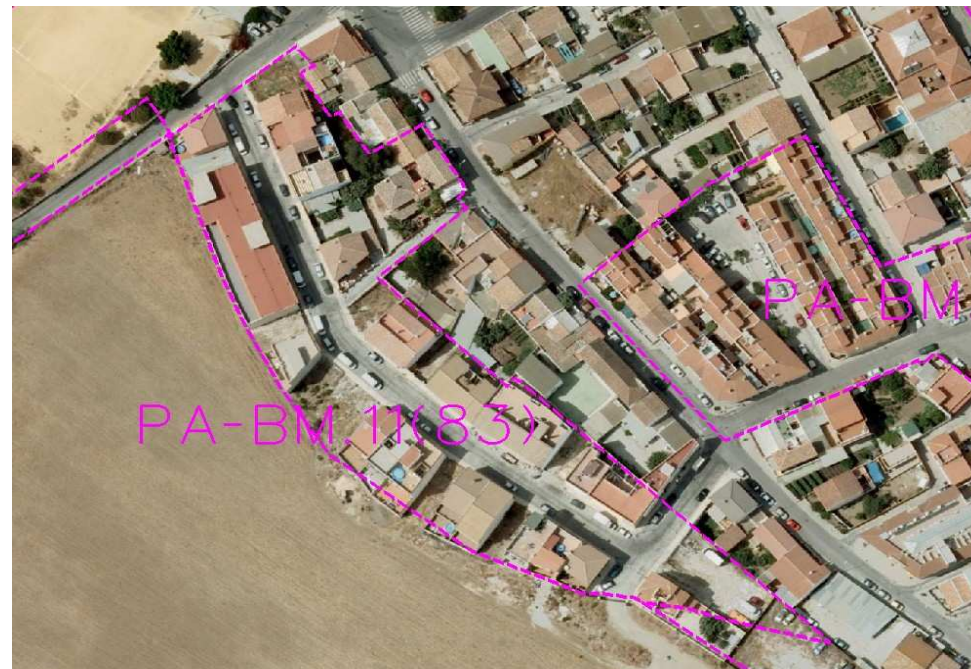

CONDICIONES

1.- Ordenanza de aplicación: CTP-1.

2.- Cesión:

Viario: 2.460'00 m²s

3.- Afección Arqueológica del yacimiento nº 20 Enclave Púnico de San Julián.

Ordenación Pormenorizada Completa

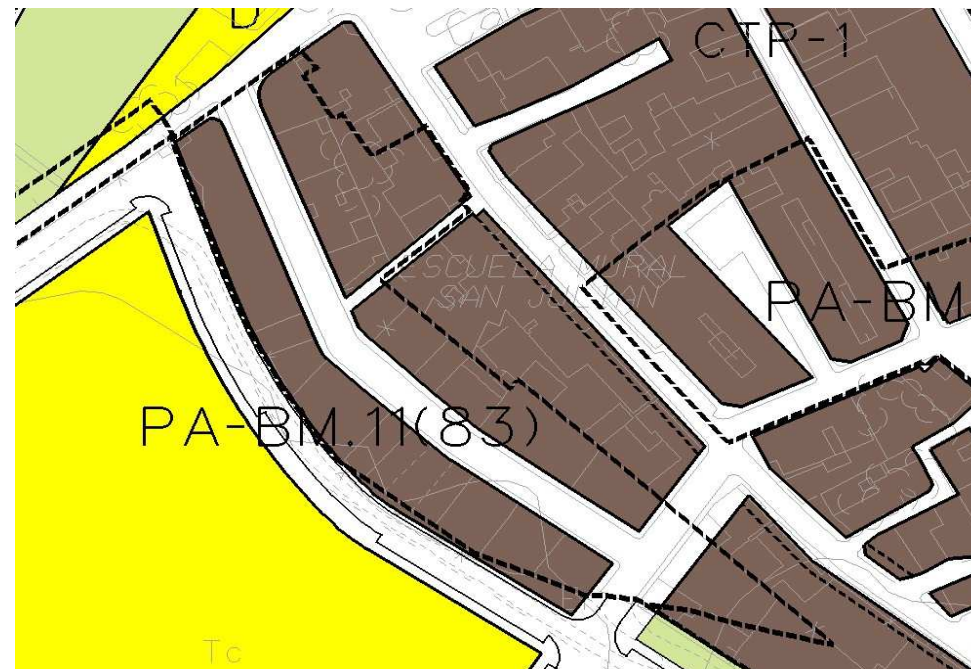

DETERMINACIONES

SUPERFICIE DEL ÁMBITO:	9.838,18 m ² s	Ie m²/m²s:	1,04
EDIFICABILIDAD TOTAL:	10.261,00 m ² t	Uso Global:	Residencial
APROV. MEDIO:	1,04 m ² t/m ² s	C.P.H.:	
APROV. SUBJETIVO:	10.261,00 m ² t	Excesos:	